

An aerial photograph of the VISTEC campus, showing a large green area with several buildings, a central pond, and surrounding fields. The text is overlaid on the left side of the image.

# VISTEC

VIDYASIRIMEDHI  
INSTITUTE OF SCIENCE AND TECHNOLOGY

# VISTEC

VIDYASIRIMEDHI  
INSTITUTE OF SCIENCE AND TECHNOLOGY

CURRENT SITE



# SITE LOCATION

## WANG CHAN VALLEY

อ.วังจันทร์ จ.ระยอง

(Wang Chan District, Rayong, Thailand)

- พื้นที่โครงการรวม ประมาณ 3,800 ไร่ (Total Area : Approx. 608 hectare)
- ระยะทางประมาณ 150 กม. จากกรุงเทพฯ (150 km. from Bangkok)

ระยะทางประมาณ 13 กม. จากอำเภอวังจันทร์  
(13 km. from Wang Chan District)

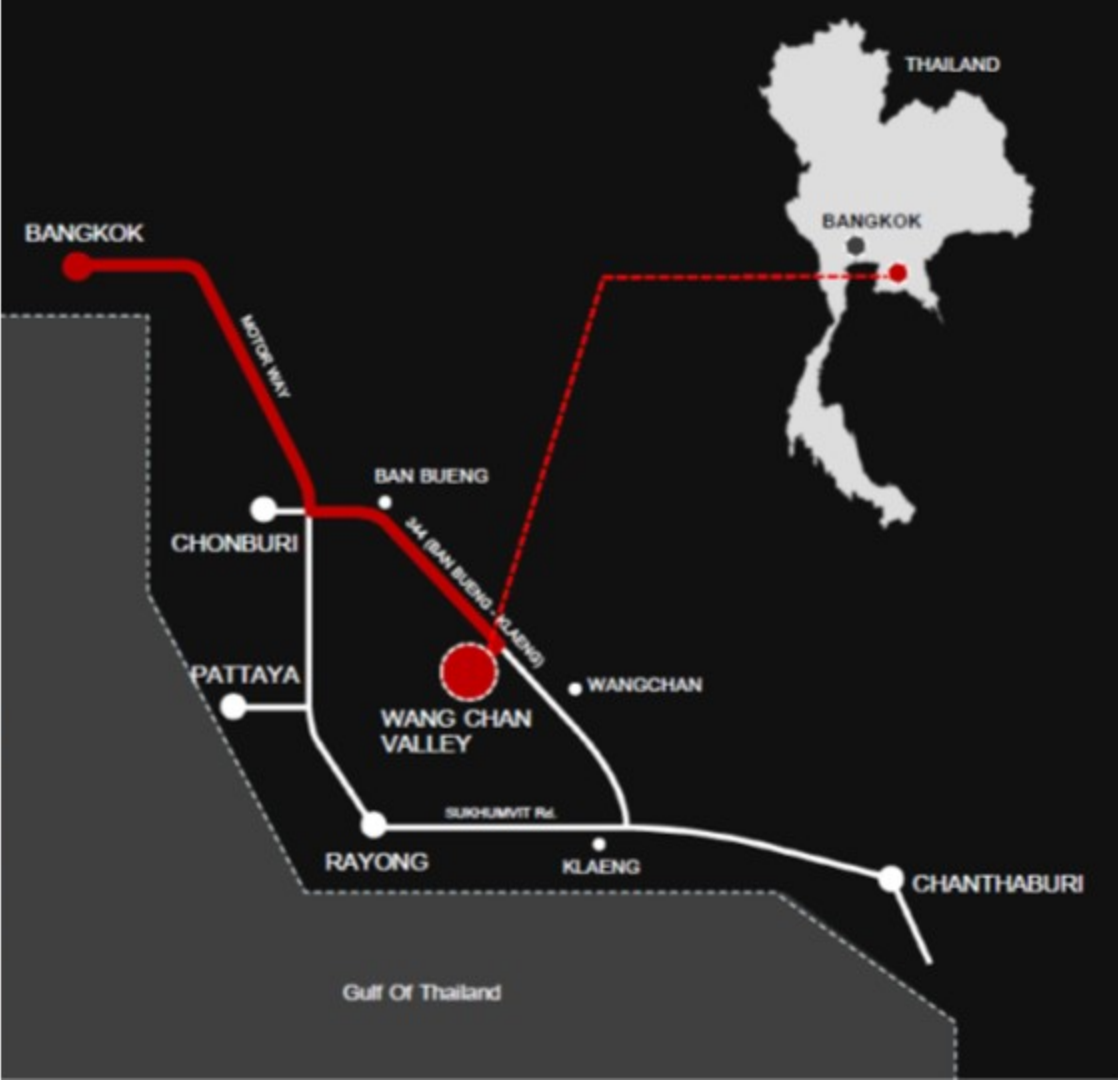

## WANG CHAN VALLEY

EECI PHASE 1



VIDYASIRIMEDHI INSTITUTE OF SCIENCE & TECHNOLOGY (VISTEC)  
676 ไร่ (108.16 ha.)



WANGCHAN FOREST PROJECT  
353 ไร่ (56.48 ha.)

### สัญลักษณ์ (LEGEND)

ขอบเขตพื้นที่โครงการ EECI ระยะที่ 1 รวมพื้นที่ประมาณ 769 ไร่  
(EECI Phase 1 : Approx. 123.04 ha.)

ขอบเขตพื้นที่โครงการ EECI ระยะที่ 2 รวมพื้นที่ประมาณ 1,211 ไร่  
(EECI Phase 2 : Approx. 193.76 ha.)

หมายเหตุ : ขอบเขตและขนาดพื้นที่ที่ระบุ เป็นข้อมูลโดยสังเขปอาจมีการเปลี่ยนแปลง  
ให้ตรงกับโฉนดที่ดินและภาพถ่ายทางอากาศ

Note : Site boundary and area are approximate and will be subjected to the  
final lands survey from actual land deed.



PTT LIFE STATION  
11.69 ไร่ (1.87 ha.)

MAIN ROAD

KAMNOETVIDYA SCIENCE ACADEMY (KVIS)  
153 ไร่ (24.48 ha.)

EECI PHASE 1  
769 ไร่ (123.04 ha.)

EECI PHASE 2  
1,211 ไร่ (193.76 ha.)

ZONE S  
154 ไร่ (24.64 ha.)



**BEFORE  
YEAR 2013**

**SITE**

# BEFORE YEAR 2013



**PHASE 1**  
**YEAR 2015**



**PHASE 2**  
**YEAR 2017**



**PHASE 3**  
**YEAR 2018**

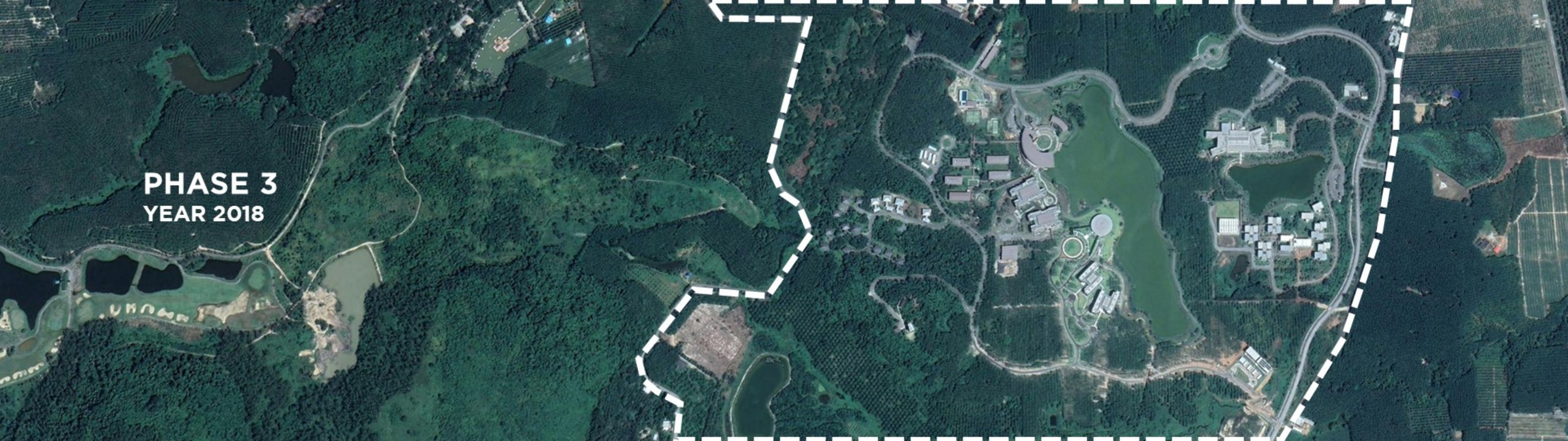



**PHASE 1**  
YEAR 2015



**PHASE 2**  
YEAR 2017



**PHASE 3**  
YEAR 2018



**PHASE 1**  
**YEAR 2013**



**VIDYASIRIMEDHI  
INSTITUTE OF SCIENCE  
AND TECHNOLOGY (V)**

AREA : 6,305 SQ.M.

**SCHOOL OF  
ENERGY SCIENCE  
AND ENGINEERING : ESE (M1)**

AREA : 7,680 SQ.M.

**SCHOOL OF  
MOLECULAR SCIENCE  
AND ENGINEERING : MSE (M2)**

AREA : 7,680 SQ.M.

**POST DOCTORAL'S  
DORMITORYS (R1-R2)**

AREA : 8,220 SQ.M.

**PROFESSOR AND PRESIDENT VILLAS (T1-T2)**

AREA : 3,355 SQ.M.

**R1-R2**

**V**

**M1**

**M2**

**T1-T2**

**KVIS**

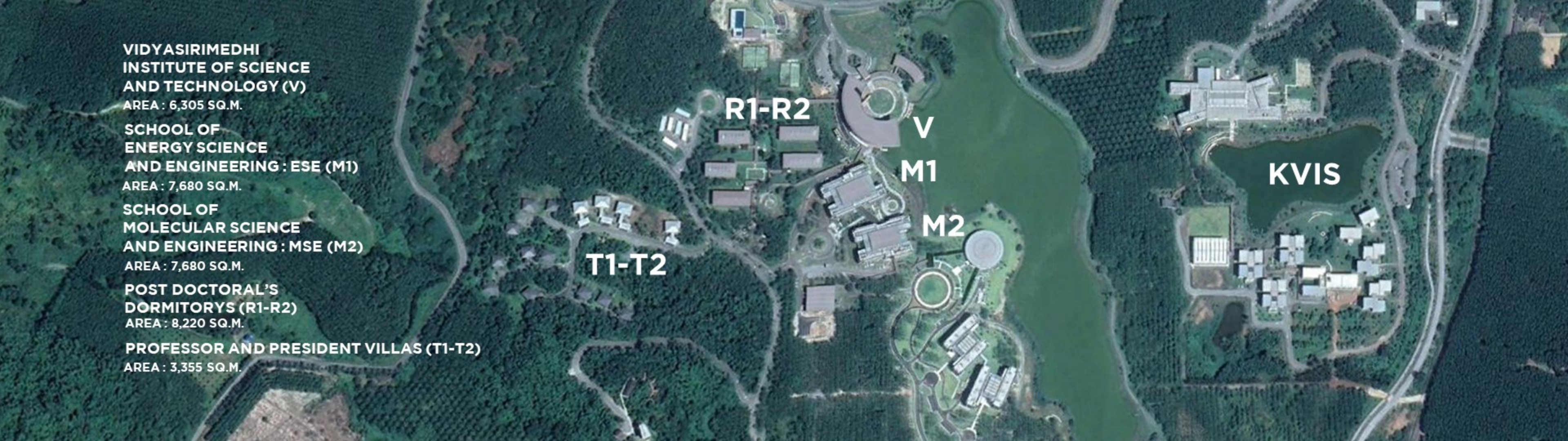



SCHOOL OF ENERGY SCIENCE  
AND ENGINEERING: ESE (M1)

POST DOCTORAL'S  
DORMITORY (R)

VIDYASIRIMEDHI BUILDING (V)

UTILITY

SCHOOL OF MOLECULAR SCIENCE  
AND ENGINEERING: MSE (M2)

LANDMARK PYLON

WORKSHOP (N)

CLUBHOUSE (P)

AREA : 70,000 sq.m.

**PHASE 2-3**  
**YEAR 2017-2018**



**DORMITORY (R3)**

AREA : 1,607 sq.m.

**CLUB HOUSE VILLA (T3)**

AREA : 7,600 sq.m.

**SCHOOL OF  
BIOMOLECULAR SCIENCE  
AND ENGINEERING : BSE (M3)**

AREA : 5,213 sq.m.

**SCHOOL OF  
INFORMATION SCIENCE  
AND TECHNOLOGY : IST (M4)**

AREA : 5,213 sq.m.

**VISTEC  
AUDITORIUM (K)**

AREA : 2,099 sq.m.

**OBSERVATION TOWER  
(AND BOARDWALK)**

AREA : 260 sq.m.

**T3**

**R3**

**K**

**M3**

**M4**

**OBSERVATION  
TOWER**

**KVIS**

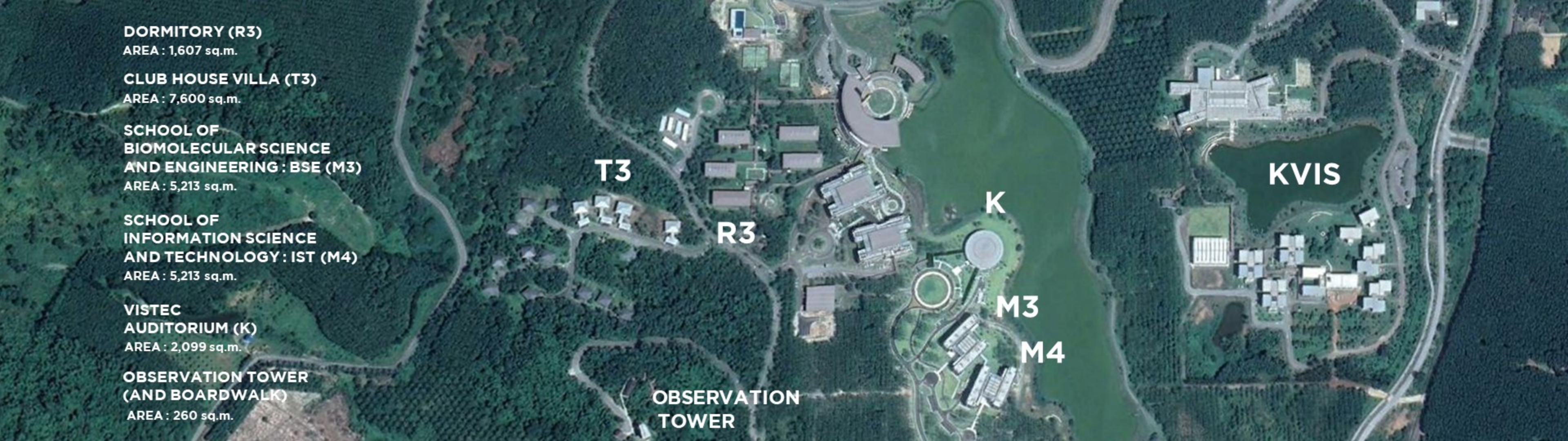



SCHOOL OF INFORMATION SCIENCE  
AND TECHNOLOGY : IST (M4)

OBSERVATION TOWER

SCHOOL OF BIOMOLECULAR SCIENCE  
AND ENGINEERING : BSE (M3)

VISTEC AUDITORIUM (K)

AREA : 16,216 sq.m.

A

49

THANK YOU